

BRICK IMPRESSIONS

GEVELSTENEN • BRIQUES DE PAREMENT • FACING BRICKS • VERBLENDER

SINCE 1864

Steenbakkerij Vande Moortel is opgericht in 1864 in de Scheldevallei te Oudenaarde. Vandaag is ze op diezelfde locatie actiever dan ooit. Geleid door de familie Vande Moortel groeide de firma uit tot een belangrijke fabrikant in het topsegment van de gevelstenen en de referentie in de kleiklinkermarkt. Het behoud van het familiale karakter en de toegankelijkheid op alle niveaus zorgen voor een uitermate klantgerichte organisatie. Momenteel produceert de steenbakkerij 95.000.000 stenen per jaar, bestemd voor de Belgische markt, haar buurlanden, de Scandinavische landen, Oost-Europa en andere exportmarkten zoals Japan, Amerika en het Arabisch Schiereiland.

La **Briqueterie Vande Moortel** a été fondée en 1864 dans la vallée de l'Escaut, à Audenarde. Aujourd'hui, elle est plus active que jamais sur le même site. Dirigée par la famille Vande Moortel, l'entreprise est devenue un acteur majeur de la fabrication de briques de parement haut de gamme et une référence sur le marché des pavés en terre cuite. Le maintien de son caractère familial et l'accessibilité à tous les niveaux garantissent une organisation extrêmement orientée client. La briqueterie produit actuellement 95 millions de briques par an, destinées au marché belge, aux pays limitrophes, aux pays scandinaves, à l'Europe de l'Est et à d'autres marchés d'exportation comme le Japon, les États-Unis et la péninsule arabique.

Brickworks Vande Moortel was established in 1864 in the Scheldt Valley in Oudenaarde. Today it is more active than ever at the same location. Under the management of the Vande Moortel family, the company has grown to become an important manufacturer at the top line of facing bricks and a reference in clay pavers. The fact that the business has retained its family style and has remained accessible at all levels makes the company extremely customer-focused. Currently the brickworks produces 95,000,000 bricks per year, destined for markets in Belgium, neighbouring countries, the Scandinavian countries, Eastern Europe and other export markets such as Japan, America and the Arabian Peninsula.

Die **Ziegelei Vande Moortel** wurde 1864 im Scheldetal in Oudenaarde gegründet. Heute ist sie am selben Standort aktiver denn je. Unter der Leitung der Familie Vande Moortel hat sich das Unternehmen zu einem bedeutenden Hersteller hochwertiger Verblendziegel und zum Maßstab im Markt für Tonpflasterklinkern entwickelt. Der Erhalt des familiären Charakters und die gute Erreichbarkeit auf allen Ebenen gewährleisten eine ausgesprochen kundenorientierte Organisation. Aktuell produziert die Ziegelei jährlich 95 Millionen Ziegel für den belgischen Markt, die Nachbarländer, Skandinavien, Osteuropa sowie weitere Exportmärkte wie Japan, Amerika und die Arabische Halbinsel.

Credits
BRICK IMPRESSIONS #11

Publisher
Vande Moortel NV
Scheldekant 5,
BE-9700 OUDENAARDE

Design
Tijs Ketsman

Editor
Filip Melis

Contact
news@vandemoortel.be

Copyright
© 2026 Vande Moortel

Cover
Ar. Paul Tesser © Aiste Rakauskaite

Alle rechten voorbehouden. Niets uit deze uitgave mag worden overgenomen, vermenigvuldigd, gereproduceerd en/of openbaar worden gemaakt zonder schriftelijke toestemming van Vande Moortel NV of andere auteursrechthebbenden. • All rights reserved. No part of this publication may be reproduced, duplicated, reproduced and/or disclosed without written permission from Vande Moortel NV or other copyright holders.

De kleuren zijn een zo getrouw mogelijke benadering van de realiteit. • Les couleurs peuvent être différents par rapport au matériau réel. • The colours represent reality as accurately as possible. • Die Farben entsprechen so genau wie möglich der Realität.

BEZOEK ONZE WEBSITE!
VISIT OUR WEBSITE!

BELGIË - BELGIQUE
www.vandemoortel.be

NEDERLAND
www.vandemoortel.nl

FRANCE
www.vandemoortel.fr

UNITED KINGDOM
www.vandemoortel.co.uk

DEUTSCHLAND
www.vandemoortel.de

WORLDWIDE
www.vandemoortel-bricksandpavers.com

Unique colours & sizes

Keuze voor elk project

Als pionier vernieuwt Vande Moortel voortdurend haar assortiment en productieprocessen. De steenbakkerij staat bekend om haar unieke kleuren en formaten, die de multifunctionaliteit en veelzijdigheid van bakstenen benadrukken. Altijd met het oog op een duurzame toekomst voor de bouwsector, waar er keuze is voor elk type project. Daarom biedt de steenbakkerij gevelstenen aan in diverse stijlen, gaande van een meer verfijnde en moderne afwerking zoals de Kaliber-reeks, tot een meer authentieke afwerking zoals de Hand-Made-reeks, of een echt traditionele look zoals de Rustique-reeks.

Choice for every project

As a pioneer, Vande Moortel continuously innovates its range and production processes. The brickworks is known for its unique colors and sizes, which emphasize the multifunctionality and versatility of bricks. Always with an eye on a sustainable future for the construction sector, where there is a choice for every type of project. That is why the brickworks offers facing bricks in various styles, ranging from a more refined and modern finish such as the Kaliber series, to a more authentic finish such as the Hand-Made series, or a truly traditional look such as the Rustique series.

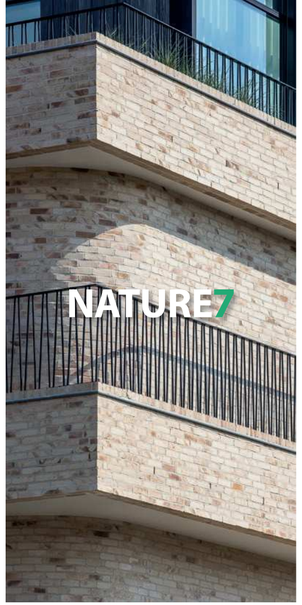





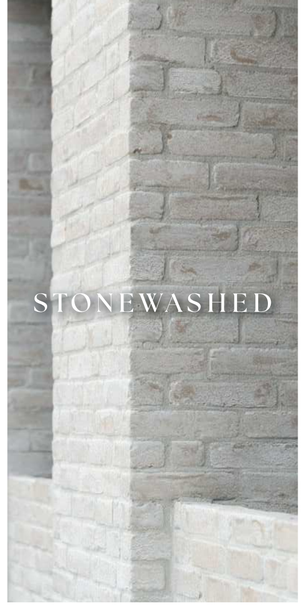



KALIBER BRICKS

Kaliber collectie
Kaliber Bricks zijn onze mooiste voorbeelden van elegante persvormstenen. De reeks beschikt over uitzonderlijke technische eigenschappen, zoals een lage porositeit en een hoge druksterkte. Ze zijn verkrijgbaar als bakstenen in ons milieuvriendelijke ECO-7-formaat en als steenstrips. Hun moderne uitstraling maakt ze ideaal voor zowel hedendaagse als tijdloze architectuur.

Kaliber Collection
Kaliber Bricks are our finest examples of elegant die-cast bricks. The range features exceptional technical properties, such as low porosity and high compressive strength. They are available as bricks in our eco-friendly ECO-7 format and as brick slips. Their modern appearance makes them ideal for both contemporary and timeless architecture.



HAND-MADE BRICKS

Hand-Made collectie
Onze Hand-Made gevelstenen onderscheiden zich door hun pure en authentieke karakter. Binnen dezelfde productie ontstaan natuurlijke kleurverschillen als gevolg van het gereduceerd bakken.

Deze nuances zijn zichtbaar tussen onderlinge stenen en de zijden van dezelfde steen. Bovendien maakt de handmatige vormgeving tijdens het productieproces elke steen uniek. De stenen vertonen daardoor onregelmatige contouren en sporen van die handmatige ingrepen. De authentieke kolenbrand is het resultaat van het handmatig verspreiden van houtskool, oftewel sinteren, over de gestapelde stenen vooraleer ze worden gebakken. Het resultaat is een krachtige, genuanceerde en natuurlijke uitstraling.

Hand-Made Collection
Our Hand-Made facing bricks distinguish themselves by their pure and authentic character. Natural color variations occur within the same production run as a result of reduced firing.

These nuances are visible between individual bricks and across the sides of the same brick. Furthermore, the manual shaping during the production process makes every brick unique. Consequently, the bricks display irregular contours and traces of these manual interventions. The authentic coal firing is the result of manually spreading charcoal, or sintering, over the stacked bricks before they are fired. The result is a powerful, nuanced, and natural appearance.





Rustique Bricks

Rustique collectie
Onze rustieke gevelstenen belichamen de eeuwenoude Vlaamse bouwtraditie die haar oorsprong vindt in de landbouw, met boerderijen die het landschap domineerden. Deze agrarische traditie leidde tot een typerende bouwstijl. Bovendien vormt de agrarische sector de lokale identiteit en kenmerkt ze onze regio. Later ontstond de pastoriestijl vanuit de dorpskernen. Ook de imposante en prestigieuze landhuisstijl, afkomstig uit Frankrijk, raakte in onze regio in zwang. Kenmerkend voor deze trends is de materiaalkeuze, een combinatie van baksteen, blauwe steen, hout en klassieke dakpannen. Ze stralen gezelligheid uit en hebben tegelijkertijd een traditioneel en vaak majestueus karakter.

Rustique Collection
Our rustic facing bricks embody the centuries-old Flemish building tradition that finds its origins in agriculture, with farmhouses dominating the landscape. This agricultural tradition led to a distinctive architectural style. Moreover, the agricultural sector shapes the local identity and characterizes our region. Later, the parsonage style emerged from the village centers. The imposing and prestigious country house style, originating from France, also became popular in our region. Characteristic of these trends is the choice of materials, a combination of brick, bluestone, wood, and classic roof tiles. They exude coziness while simultaneously possessing a traditional and often majestic character.





De voordelen van ECO-7-size

Reeds 20 jaar geleden herdimensioneerde Vande Moortel het klassieke formaat van haar bakstenen naar een geoptimaliseerd, slanker en ecologisch formaat. Door deze ingreep hebben we de productie van deze duurzame bouwmaterialen verder geoptimaliseerd op het gebied van grondstoffen en energie.

Bovendien komen we zo al ruime tijd tegemoet aan de noden rond energiezuinig en duurzaam bouwen. Met ECO-7-size gevelstenen kiest u voor een ecologische oplossing én de kwaliteit van een keramische gevel.







- **Een geoptimaliseerde prijs-kwaliteitverhouding**
  An optimized price-quality ratio
- **Te verwerken met traditionele technieken**
  To be processed using traditional techniques
- **Dezelfde kwaliteit en levensduur van het klassieke formaat**
  The same quality and durability as the classic format



The benefits of ECO-7-size

Already 20 years ago, Vande Moortel redimensioned the classic format of bricks and pavers to an optimised, sleek and ecological format. Through this change, we further optimised the production of these sustainable building materials in terms of raw materials and energy.

Moreover, we have been meeting the needs for energy-efficient and sustainable building for a long time. With ECO-7-size facing bricks, you choose an ecological solution and the quality of a ceramic facade.



- **30% minder CO_2 uitstoot**
  30% less CO_2 emissions
- **Efficiënter transport**
  More efficient transport
- **Minder grondstoffen in productie**
  Fewer raw materials in production
- **Minder energieverbruik in productie**
  Lower energy consumption during production

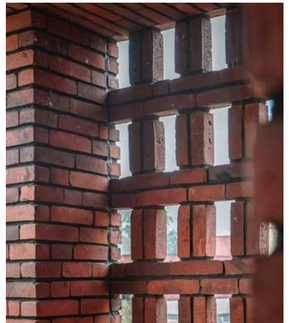



Brut architecture and urban design, C.F. Møller Architects ©Steven Neyrinck

linea 9001



Architect
CAS architecten

Project
Moderne vrijstaande woning — *Modern detached house*

Uitvoering — *Implementation*
Wildverband met lichtgrijze dudokvoeg — *Random bond with light grey shadow joint*



linea 9001



Architect
Kaspar Kraemer

Project
SPD Haus Düren

Uitvoering — *Implementation*
Halfsteensverband met lichtgrijze voeg — *Stretcher bond with light grey joint*

© Stefan Schilling

linea 3011



© Rene de Wit

Architect
Grosfeld Bekkers van der Velde Architecten

Project
Eigentijdse moderne villa — ***Contemporary modern residence***

Uitvoering — *Implementation*
Doorstrijkvoeg stootvoegloos — ***Ribbon joint without butt joints***



© Rene de Wit

linea7 1017

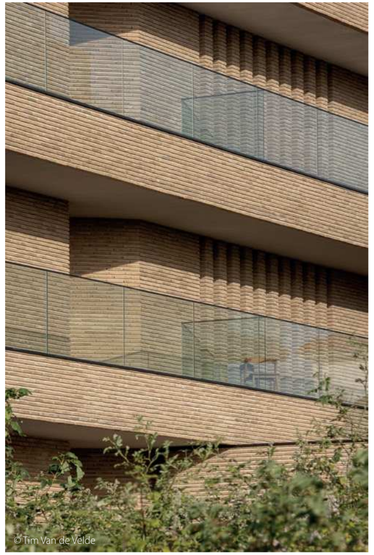
© Tim Van de Velde

Architect
CAAN

Project
Luxe appatementen aan zee — ***Luxury apartments by the sea***

Uitvoering — *Implementation*
Stootvoegloos wildverband met brede doorgestreken witte schaduwvoeg
Jointless random bond with wide struck white shadow joint


© Tim Van de Velde


© Tim Van de Velde

linea7 1017



Architect
db architecten

Project
Architectenwoning — ***Architect's own home***

Uitvoering — *Implementation*
Stootvoegloos wildverband met doorgestreken witte schaduwvoeg — ***Random bond with struck white shadow joint***





linea 3016



Architect
paul tesser architect

Project
Moderne villa — *Modern villa*

Uitvoering — *Implementation*
Dunbed wildverband — *Thin-bed random bond*



linea7 3016



© Tijs Ketsman

Architect
Ivo Demeyer, architect IDee Torhout

Project
Eigentijdse moderne villa — *Contemporary modern residence*

Uitvoering — *Implementation*
Dunbed wildverband — *Thin-bed random bond*

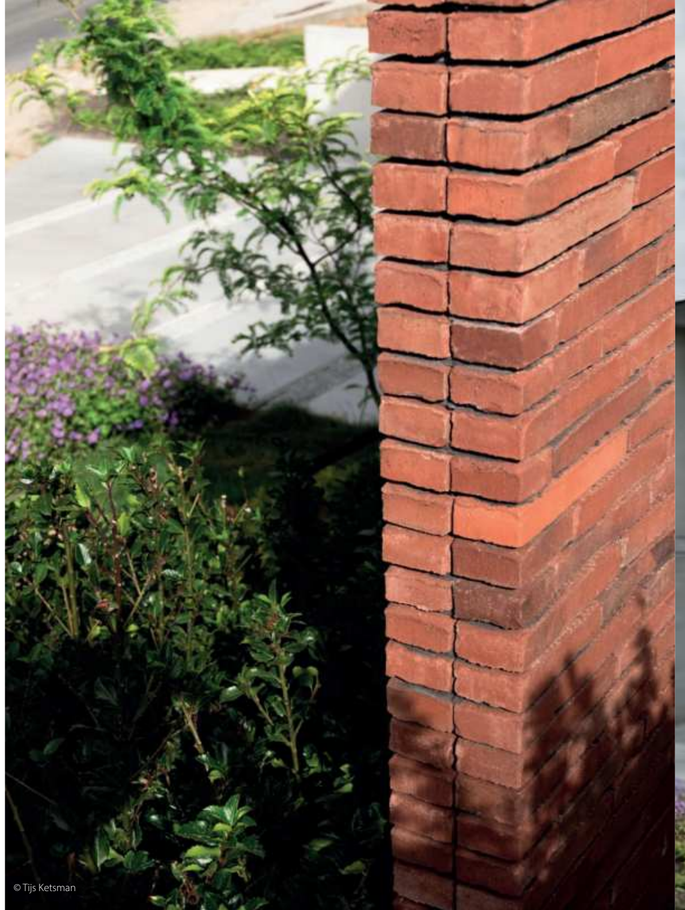
© Tijs Ketsman


© Tijs Ketsman

linea 7035



Architect
Havana architectuur

Project
NAVIGO Nationaal Visserijmuseum — ***NAVIGO National Fisheries Museum***

Uitvoering — *Implementation*
Wildverband met lichtgrijze voeg — ***Random bond with light grey joint***

linea 7035



© Klaas Tuin

Architect
Bronsvoort Blaak Architecten

Project
Bedrijfsgebouw Royal Talens — *Royal Talens company building*

Uitvoering — *Implementation*
Wild- en staand verband met doorstrijkvoeg — *Random and vertical bond with bed joint*


© Klaas Tuin


© Klaas Tuin

linea7 7036



© Nicolas Vantomme © Thibault De Schepper

Architect
Pascal Bilquin Architects BV

Project
Tijdloze moderne villa — ***Modern residence with timeless appeal***

Uitvoering — *Implementation*
Wildverband met toon op toon voeg — ***Random bond with colour-matching joint***



© Nicolas Vantomme

linea 6012

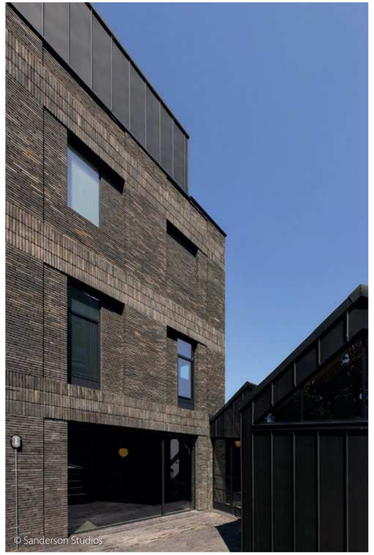
© Sanderson Studios

Architect
Sanderson Studios

Project
Interieur en exterieur metselwerk — *Interior and exterior brickwork*

Uitvoering — *Implementation*
Wild- en staand verband — *Random and vertical bond*


© Sanderson Studios


© Sanderson Studios

linea7 3002



Architect
Buro 2018

Project
Exclusieve woning — *Executive home*

Uitvoering — *Implementation*
Dunbed wildverband — *Thin-bed random bond*

© Yannick Milpas

linea7 2012



© cafeine.be

Architect
ROHM Architecten

Project
Steenstrips in kantoor interieur — *Brick slips in office interior*

Uitvoering — *Implementation*
Staand tegelverband — *Vertical stack bond*


© cafeine.be


© cafeine.be

linea7 7022


© Bart Gosselin

Architect
ONA-architecten

Project
Moderne residentie — *Modern residence*

Uitvoering — *Implementation*
Dunbed wildverband — *Thin-bed random bond*


© Bart Gosselin


© Bart Gosselin

linea7 8012



© Klaas Verdru

Architect
Dehullu Architecten

Project
Moderne vrijstaande woning — ***Modern detached house***

Uitvoering — *Implementation*
Dunbed wildverband — ***Thin-bed random bond***

linea7 9002



© Tijs Ketsman

Architect
GC architecten

Project
Verzekeringskantoor — ***Insurance office***

Uitvoering — *Implementation*
Wildverband met traditionele toon-op-toon voeg — ***Random bond with traditional colour-matching joint***

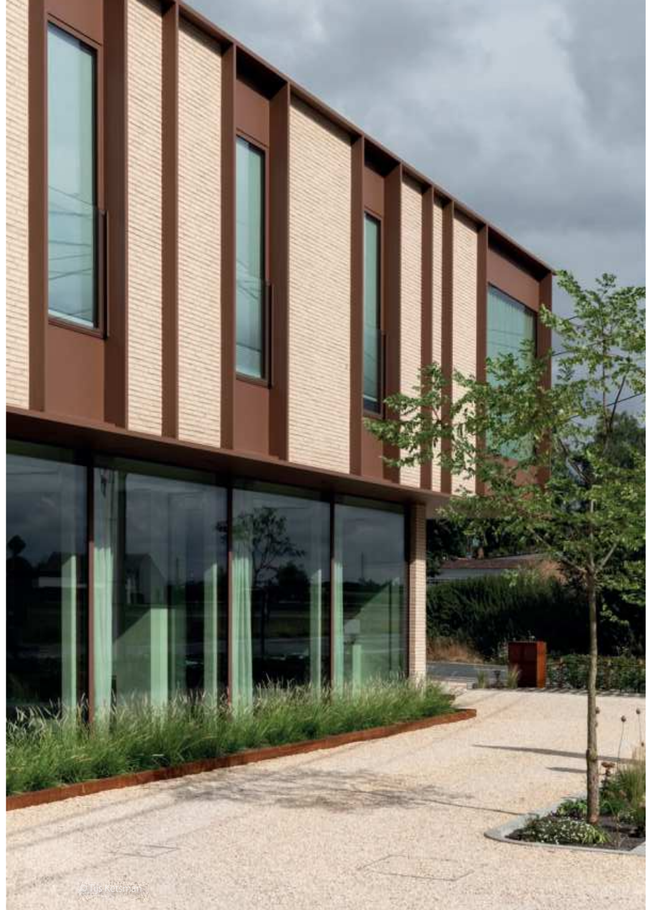

© Tijs Ketsman



© Tijs Ketsman

linea7 7044

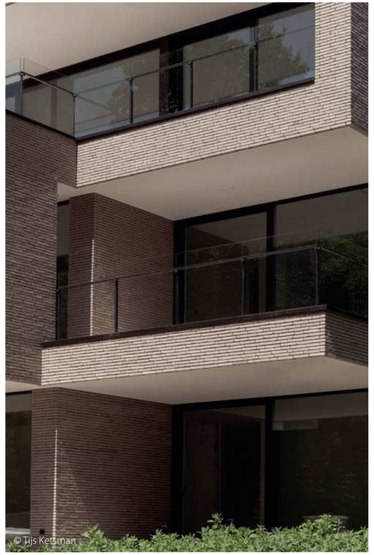

Architect
Drieskens & Dubois Architecten

Project
Luxe appartementen — *Luxury apartments*

Uitvoering — *Implementation*
Dunbed wildverband — *Thin-bed random bond*





linea7 7045

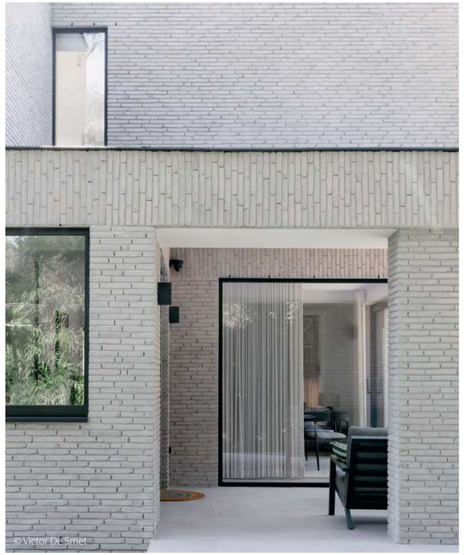
© Victor De Smet

Architect
BRES architecten

Project
Moderne woning — *Modern detached home*

Uitvoering — *Implementation*
Wildverband met lichtgrijze doorstrijkvoeg — *Random bond with light grey bed joint*


© Victor De Smet


© Victor De Smet

linea7 7039


© Eli Lammertyn

Architect
Frank Leenknegt

Project
Moderne villa — ***Modern executive home***

Uitvoering — *Implementation*
Dunbed wildverband — ***Thin-bed random bond***

© Eli Lammertyn

© Eli Lammertyn

Infinitum 3003



Architect
Hulpia Architecten

Project
Tijdloze landelijke villa — ***Contemporary country residence***

Uitvoering — *Implementation*
Dunbed wildverband — ***Thin-bed random bond***





Infinitum 1013



Architect
AiTarchitecten bv, Architect Merijn De Graeve

Project
Moderne woning met kantoor — ***Modern house with office***

Uitvoering — *Implementation*
Wildverband met crème schaduwvoeg — ***Random bond with cream schadow joint***





Infinitum 7001



Architect
Desmet & Lammens Architecten

Project
Moderne villa — ***Modern residence***

Uitvoering — *Implementation*
Dunbed wildverband — ***Thin-bed random bond***

© Yannick Milpas

Infinitum 7012

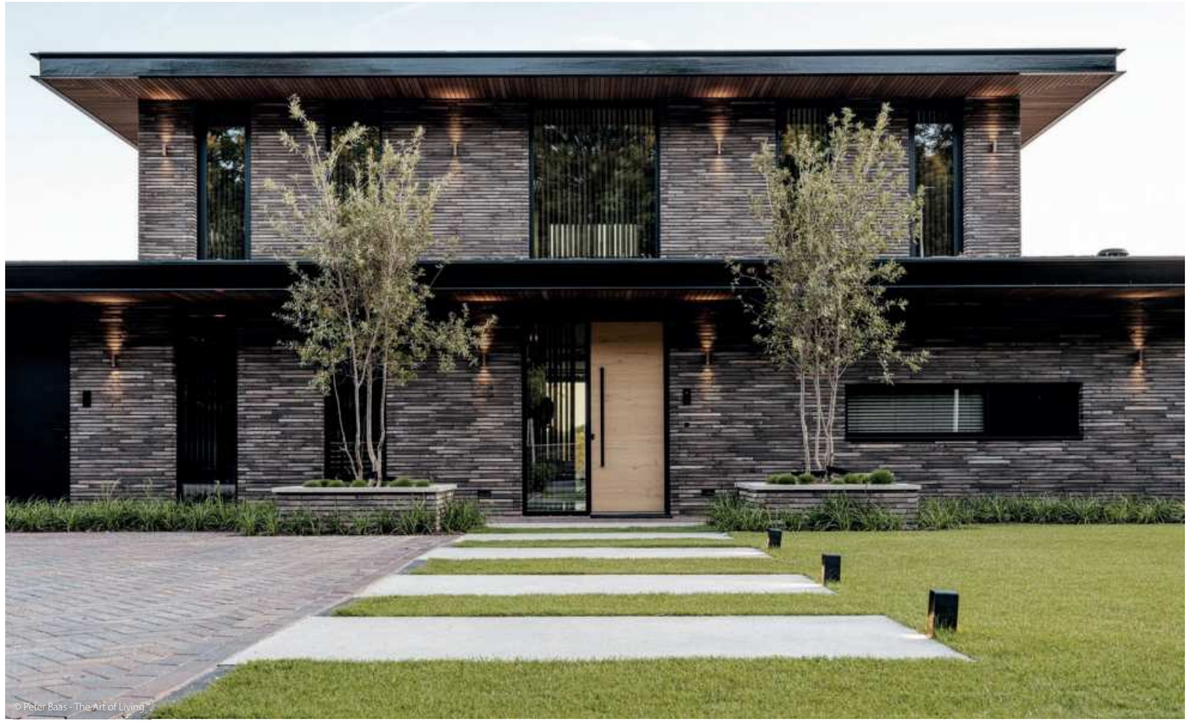

© Peter Baas - The Art of Living

Architect
HMVD architecten

Project
Moderne villa — *Modern mansion*

Uitvoering — *Implementation*
Dunbed wildverband — *Thin-bed random bond*



© Peter Baas - The Art of Living (combination linea 7036)

NATURE7 Brick K



© Sharon Stevens

Architect
OOMS

Project
Moderne woning — *Modern residence*

Uitvoering — *Implementation*
Dunbed halfsteensverband — *Thin-bed stretcher bond*


© Sharon Stevens



© Sharon Stevens

NATURE7 Brick E



Architect
Olivier Fourneau architects

Project
Kantoor en woning — *Office and house*

Uitvoering — *Implementation*
Halfsteensverband zonder voeg — *Strecher bond without joint*



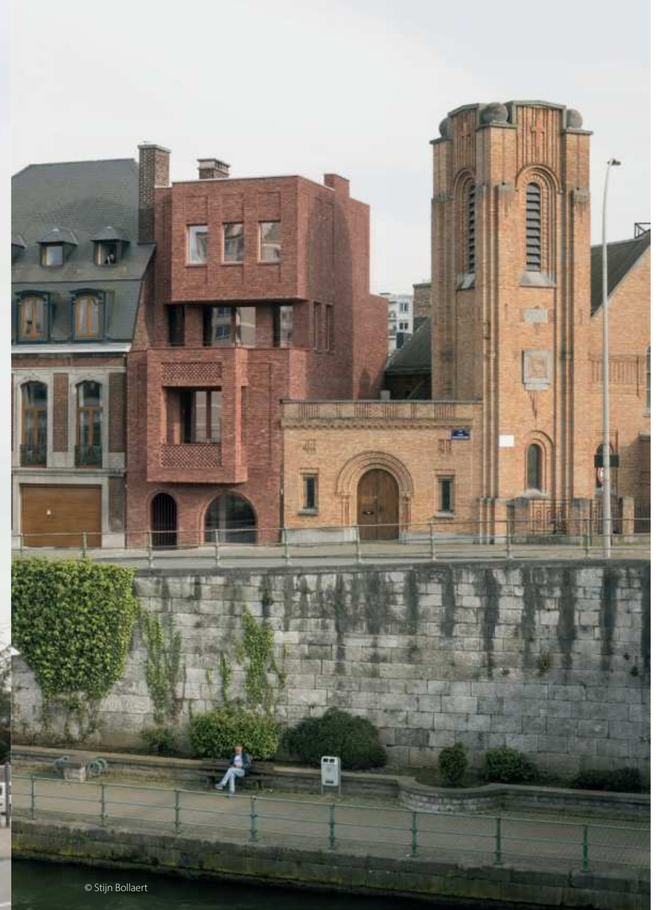



NATURE7 Brick B

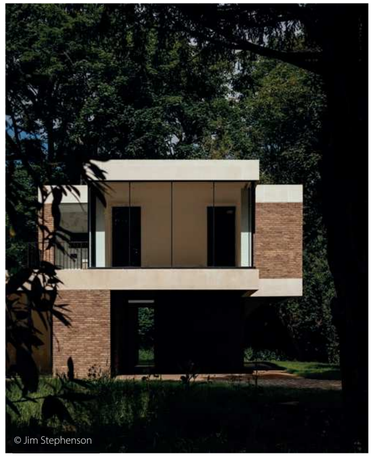
© Jim Stephenson

Architect
Cuozzo.Company & Carter Fleming Architects Ltd.

Project
Beltwood Houses, Sydenham

Uitvoering — *Implementation*
Lopend klezorenverband met traditionele bruine voeg
Running bond with traditional brown joint


© Jim Stephenson

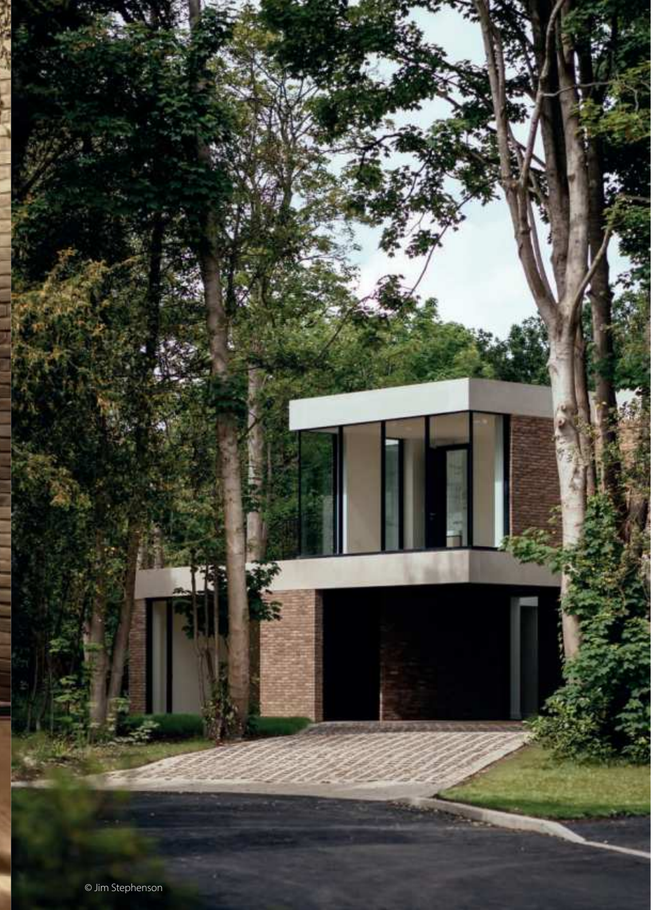
© Jim Stephenson


© Jim Stephenson

NATURE7 Brick M


© Jeroen Musch

Architect
Atelier BRINK architectuur & stedenbouw

Project
Woningen en appartementen — ***Houses and apartments***

Uitvoering — *Implementation*
(Staand) wildverband met witte voeg — ***(Vertical) random bond with white joint***


© Jeroen Musch


© Jeroen Musch


© Jeroen Musch

NATURE7 Brick J


© Studio AVC

Architect
Architect Ayça Vural-Cutts — Studio AVC

Project
Moderne woning in Victoriaanse wijk — *Townhouse in Victorian neighbourhood*

Uitvoering — *Implementation*
Wildverband met dunne gele voeg — *Random bond with thin yellow joint*


© Studio AVC


© Studio AVC

NATURE7 Brick V



Architect
ZECC Architecten

Project
Woningen en appartementen — ***Single family homes and apartments***

Uitvoering — *Implementation*
(Staand) wildverband met gele doorstrijkvoeg — ***(Vertical) random bond with yellow bed joint***



NATURE7 Brick W



© Nick Cannaerts

Architect
NANO architecten

Project
Moderne woning — ***Modern detached house***

Uitvoering — *Implementation*
Dunbed wildverband — ***Thin-bed random bond***

© Nick Cannaerts

NATURE7 Brick R



Architect
Graux Baeyens Architecten

Project
Moderne woning — *Modern house*

Uitvoering — *Implementation*
Stootvoegloos halfsteensverband met lichtgrijze doorstrijkvoeg — *Strecher bond with light grey bed joint*





sEptEm 3005



Architect
Piet Vermeulen — In & Out Architecture

Project
Exclusieve residentie — *Country executive home*

Uitvoering — *Implementation*
Dunbed wildverband — *Thin-bed random bond*

sEptEm 8025



Architect
bevk perović arhitekti & B-architecten

Project
Sociale appartementen — *Social housing apartments*

Uitvoering — *Implementation*
Staand klezorenverband en metselwerk met uitstekende koppen — *Stretcher bond and masonry with projecting headers*

sEptEm 8012


© Tim Van de Velde

Architect
hasa architecten

Project
Cohousing voor mensen met een mentale beperking — ***Cohousing for adults with an intellectual disability***

Uitvoering — *Implementation*
Dubbel lopend klezorenverband met kruis patroon — ***Dubble running bond with cross pattern***


© Tim Van de Velde

sEptEm 7022



Architect
Noémie Van Heuverswyn — Massimmo Villabouw

Project
Moderne privé woning — *Private modern residence*

Uitvoering — *Implementation*
Wildverband met terugliggende stootvoegloze voeg — *Random bond with recessed bed joint*



sEptEm 1014


© Lucid

Architect
B-architecten

Project
School

Uitvoering — *Implementation*
Dunbed wildverband — *Thin-bed random bond*


© Lucid


© Lucid

sEptEm 9002



Architect
Ai&m architecten

Bouwheer — *Client*
ABS Bouwteam

Project
Moderne villa — *Executive home*

Uitvoering — *Implementation*
Wildverband met crème voeg — *Random bond with cream joint*



sEptEm 7045


© Tijs Ketsman

Architect
Van Wassenhove Architecten

Project
Architectenwoning — *Contemporary architect's own home*

Uitvoering — *Implementation*
Wildverband en creatief metselwerk — *Random bond and creative brickwork*


© Tijs Ketsman


© Tijs Ketsman


© Tijs Ketsman

sEptEm 7030


© Dennis De Smet

Architect
ampe.trybou architecten

Project
Moderne vrijstaande woning — *Modern detached house*

Uitvoering — *Implementation*
Stootvoegloos wildverband met witte platvolle lintvoeg
Random bond with white flush bed joint


© Dennis De Smet


© Dennis De Smet

sEptEm 7038

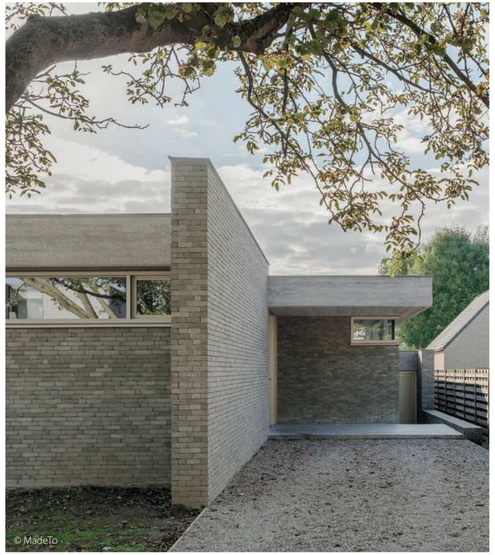

Architect
A116 architecten

Project
Bungalow

Uitvoering — *Implementation*
Dunbed wildverband — *Thin-bed random bond*

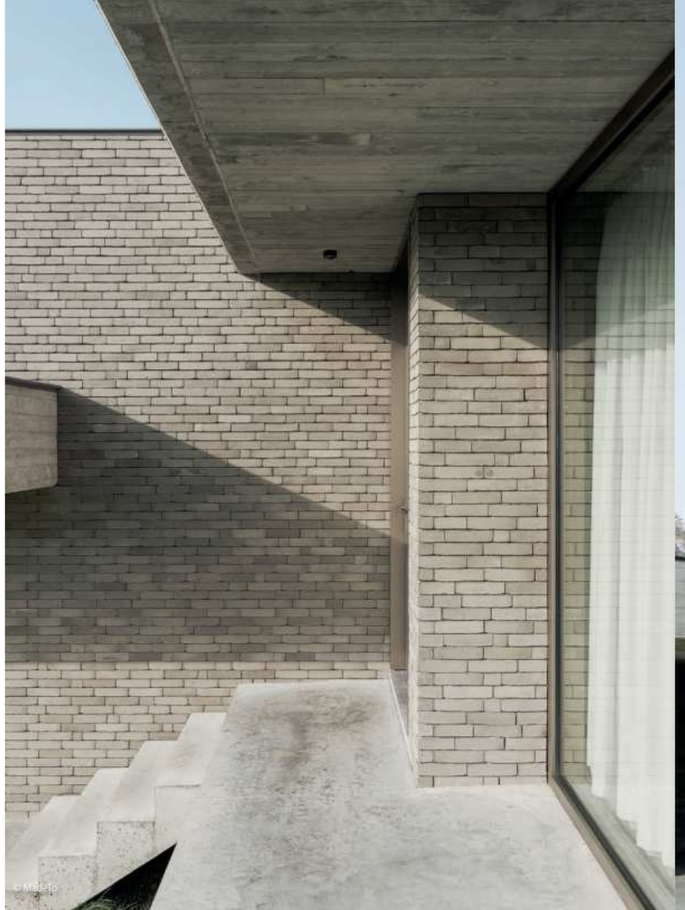



sEptEm 7039



Architect
Architectenburo Acke & Van Wynsberghe

Project
Vrijstaande moderne woning — ***Detached residence***

Uitvoering — *Implementation*
Dunbed wildverband — ***Thin-bed random bond***

sEptEm 7021



Architect
CAAN

Bouwheer — *Client*
ACASA

Project
Appartementen — *Apartments*

Uitvoering — *Implementation*
Wildverband met donkergrijze voeg — *Random bond with dark grey joint*

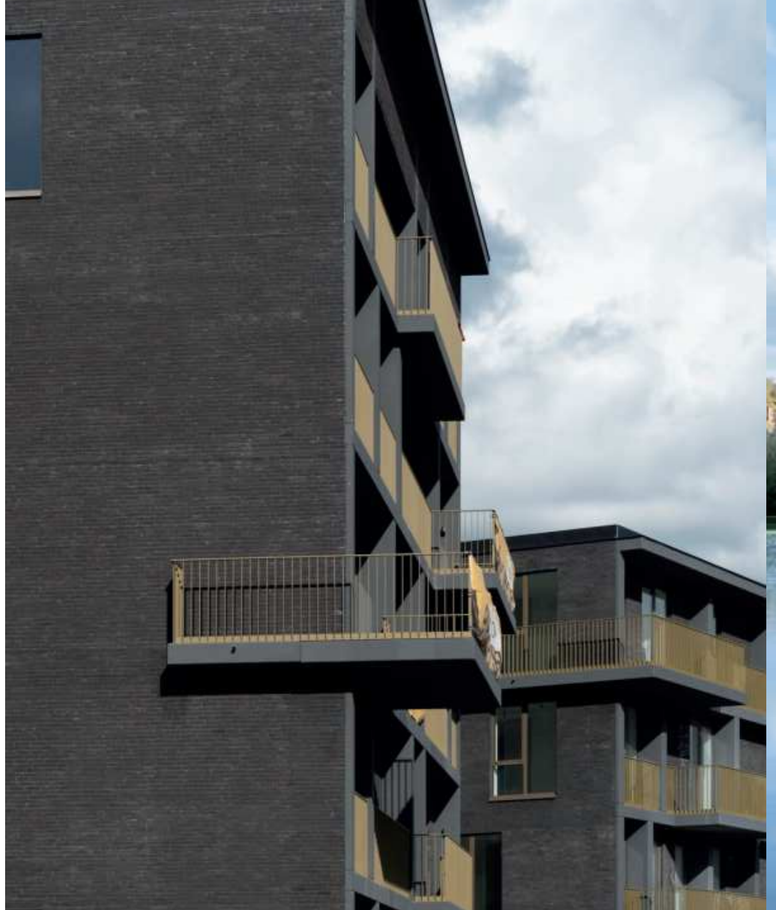



sEptEm 5004



Architect
QUBE STUDIO ARCHITECTEN

Project
Gezinswoning — ***Single family home***

Uitvoering — *Implementation*
Dunbed stootvoegloos wildverband — ***Thin-bed joint random bond***

Veldbrand Rood



Architect
Graux Baeyens Architecten

Project
Gerenoveerd molenhuis — *Renovated former mill*

Uitvoering — *Implementation*
Kruisverband met grijze voeg — *English bond with grey joint*





NATURE10 Brick E



Architect
Atelier l'Abri

Project
Herenhuis in Montreal — *Montreal town house*

Uitvoering — *Implementation*
Halfsteensverband met terugliggende rode voeg
Stretcher bond with recessed red joint



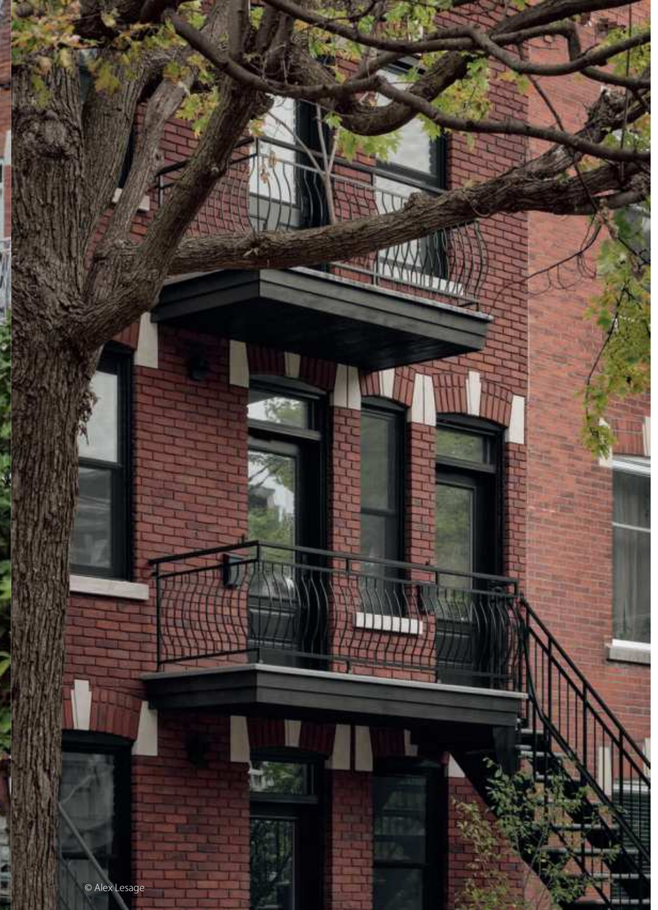



NATURE10 Brick O



© Tijs Ketsman

Architect
Pilar architecten

Project
Gevelrenovatie met steenstrips — *Facade renovation using brick slips*

Uitvoering — *Implementation*
Wildverband met grijze voeg — *Random bong with grey joint*


© Tijs Ketsman



© Tijs Ketsman

NATURE10 Brick V


© Jim Stephenson

Architect
Cuozzo.Company & Carter Fleming Architects Ltd.

Project
Beltwood Houses, Sydenham

Uitvoering — *Implementation*
Vlaams verband, visgraat patroon en claustra met traditionele bruine voeg
Flemish bond, herringbone pattern and a claustra with traditional brown joints.


© Jim Stephenson


© Jim Stephenson


© Jim Stephenson

NATURE10 Brick J & Brick E



Architect
Henley Halebrown Architects

Project
Appartementen — ***Apartment block***

Uitvoering — *Implementation*
Halfsteensverband met toon-op-toon voeg — ***Stretcher bond with colour matching joints***

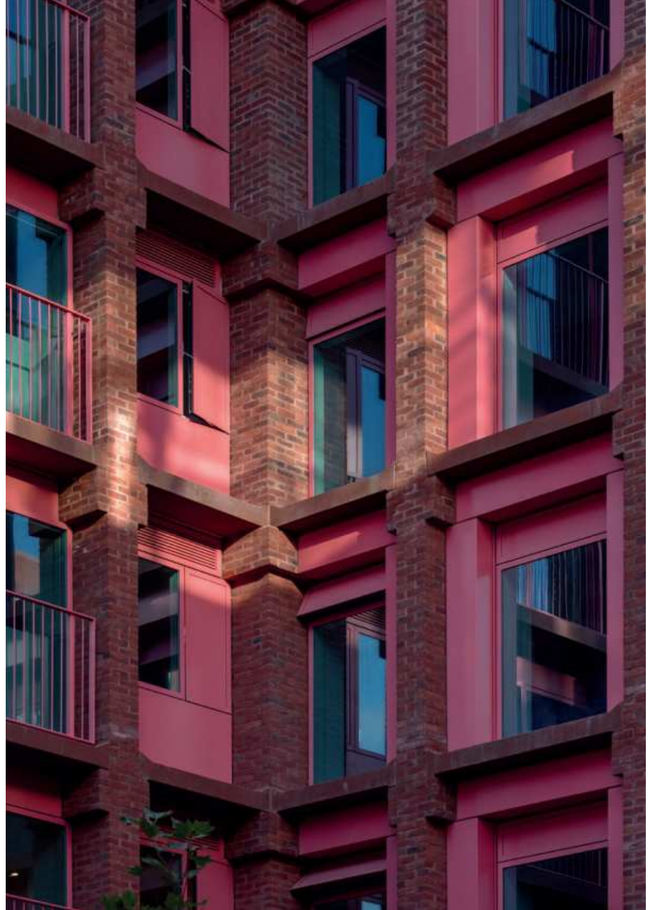



NATURE10 Brick M


© Tijs Ketsman

Architect
noAarchitecten

Project
Woonzorgcentrum Anima Care — *Residential Care Center*

Uitvoering — *Implementation*
Halfsteensverband en verspringend metselwerk met crème voeg
Stretcher bond and offset masonry detailing with cream-colored joints


© Tijs Ketsman


© Tijs Ketsman


© Tijs Ketsman

NATURE10 Brick R


© Tijs Ketsman

Architect
Nieuwe Generatie Architecten

Project
Nova Zembla Lofts Amsterdam

Uitvoering — *Implementation*
Dubbel (verticaal) halfsteensverband met grijze voeg — *Double (vertical) stretcher bond with grey joint*


© Tijs Ketsman

Rustique Oud Laethem


© Cafeine

Architect
Pascal François Architects bv

Project
Industrieel interieur — *Industrial interior*

Uitvoering — *Implementation*
Kruisverband met brede voeg — *English bond with wide joints*



© Cafeine


© Cafeine

Rustique Oud Kwaeremont



Architect
Architectenbureau GRUWEZ

Project
Landelijke villa — *Country manor*

Uitvoering — *Implementation*
Wildverband met traditionele voeg — *Random bond with traditional joint*





Rustique Oud Brugghe



© Stijn Bollaert

Architect
a2o Architecten

Project
Woningen en appartementen — *Houses and apartment block*

Uitvoering — *Implementation*
Wildverband met crème voeg — *Random bond with cream joint*


© Stijn Bollaert


© Stijn Bollaert



Rustique Oud Volkeghem



Architect
Chateaux Real Estate

Project
Woonwijk — ***Housing estate***

Uitvoering — *Implementation*
Wildverband met traditionele voeg — ***Random bond with traditional joint***

Stonewashed Old White



Architect
Chateaux Real Estate

Project
Woonwijk — ***Housing estate***

Uitvoering — *Implementation*
Wildverband met traditionele voeg — ***Random bond with traditional joint***





CREA 2010



Architect
B2Ai architects

Project
Woningen en appartementen — *Houses and apartments*

Uitvoering — *Implementation*
Wildverband met lichtgrijze voeg — *Random bond with light grey joint*

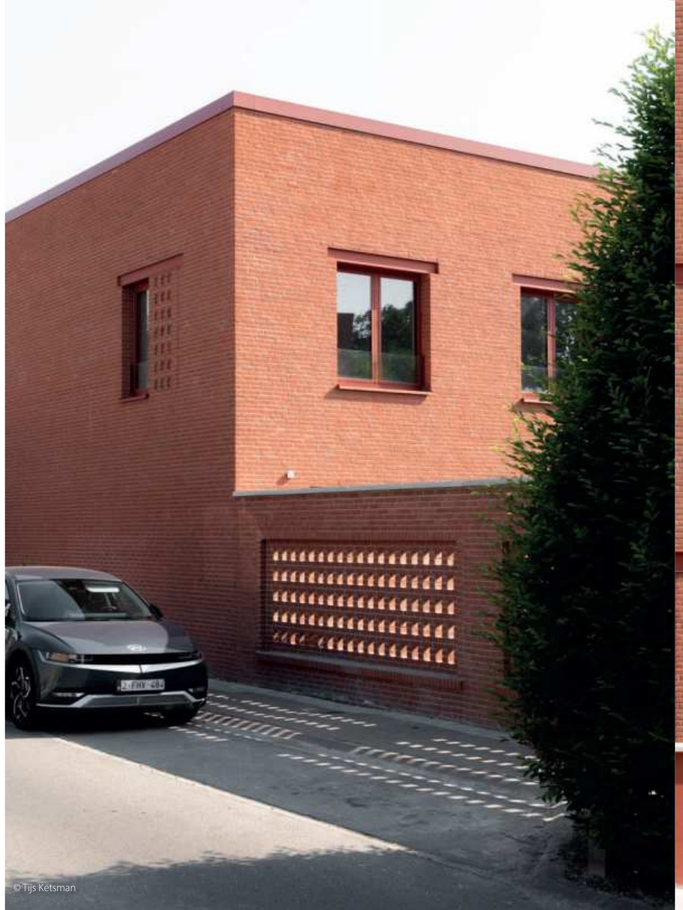

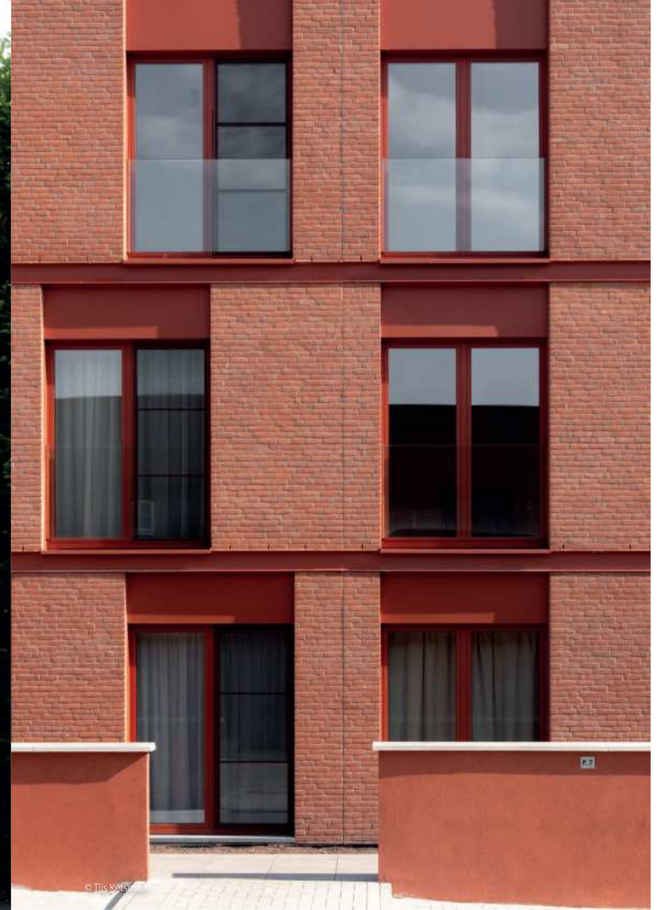



CREA 8012


© Rob Parrish

Architect
Mary Duggan Architects with RUFFARCHITECTS

Project
Lion Green Road, London

Uitvoering — *Implementation*
Kruisverband met uitstekende koppen — *English bond with projecting headers*


© Rob Parrish


© Rob Parrish



CREA 1018



Architect
aabbeele | mmoernaut architecten

Project
Sociale appartementen — *Social housing apartments*

Uitvoering — *Implementation*
Wildverband met donkergrijze voeg — *Random bond with dark grey joint*





CREA 7021


© Jim Stephenson

Architect
Cuozzo.Company & Carter Fleming Architects Ltd.

Project
Beltwood Houses, Sydenham

Uitvoering — *Implementation*
Halfsteensverband en verspringend metselwerk met zwarte voeg
Stretcher bond and offset masonry detailing with black joint


© Jim Stephenson


© Jim Stephenson

linea7

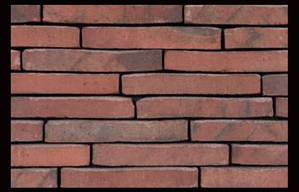

linea7 3016
ca. 241 x 73 x 38

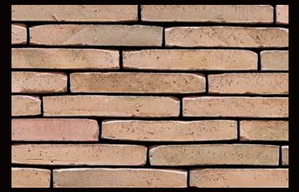

linea7 1017
ca. 247 x 75 x 38



linea7 7036
ca. 246 x 75 x 38



linea7 6012
ca. 241 x 73 x 38

linea7

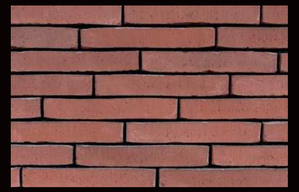

linea7 3002
ca. 235 x 72 x 36 mm

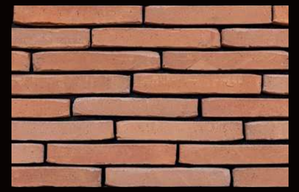

linea7 2012 **NEW!**
ca. 245 x 75 x 38 mm



linea7 7022
ca. 240 x 73 x 38 mm

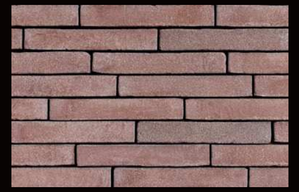

linea7 8012
ca. 240 x 73 x 38 mm



linea7 9002
ca. 245 x 75 x 38 mm

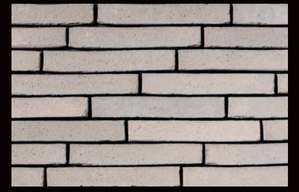

linea7 7044 **NEW!**
ca. 245 x 75 x 38 mm



linea7 7045
ca. 245 x 75 x 38 mm

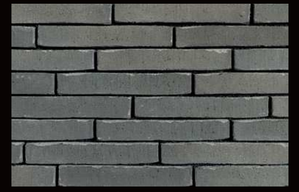

linea7 7039
ca. 235 x 72 x 36 mm

linea

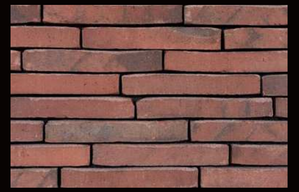

linea 3016
ca. 240 x 115 x 38



linea 3011
ca. 240 x 115 x 38

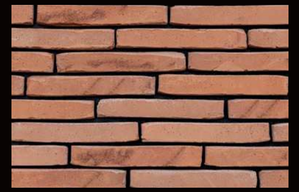

linea 2013 **NEW!**
ca. 247 x 116 x 38



linea 9001
ca. 248 x 117 x 38

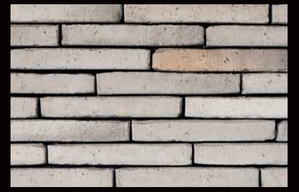

linea 7035
ca. 248 x 117 x 38



linea 6012
ca. 240 x 115 x 38

NATURE7

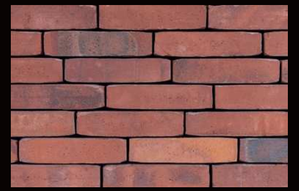

NATURE7 Brick K
ca. 230 x 75 x 55 mm



NATURE7 Brick E
ca. 220 x 70 x 54 mm



NATURE7 Brick B
ca. 220 x 70 x 52 mm



NATURE7 Brick M
ca. 225 x 74 x 54 mm



NATURE7 Brick V
ca. 228 x 75 x 55 mm



NATURE7 Brick J
ca. 227 x 74 x 55 mm



NATURE7 Brick W
ca. 227 x 74 x 55 mm



NATURE7 Brick R
ca. 225 x 74 x 54 mm

Infinitum



infinitum 3003
ca. 500 x 100 x 38 mm



infinitum 1013
ca. 510 x 102 x 40 mm



infinitum 7001
ca. 510 x 102 x 40 mm



infinitum 7012
ca. 500 x 100 x 38 mm



sEptEm

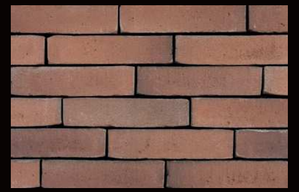

sEptEm 3005
ca. 220 x 72 x 52 mm



sEptEm 8025
ca. 220 x 72 x 52 mm

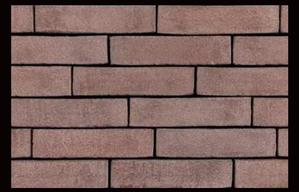

sEptEm 8012
ca. 220 x 73 x 52 mm

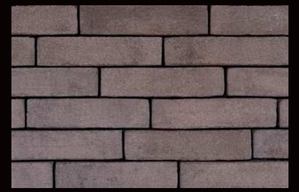

sEptEm 7022
ca. 220 x 73 x 52 mm



sEptEm 1014
ca. 220 x 72 x 52 mm



sEptEm 1019
ca. 220 x 72 x 52 mm



sEptEm 9002
ca. 225 x 74 x 53 mm

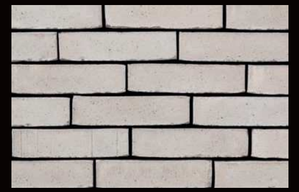

sEptEm 7011 **NEW!**
ca. 225 x 75 x 56 mm

sEptEm

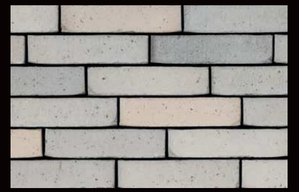

sEptEm 7045
ca. 225 x 74 x 53 mm



sEptEm 7030
ca. 220 x 72 x 52 mm



sEptEm 7038
ca. 220 x 72 x 52 mm



sEptEm 7039
ca. 220 x 72 x 52 mm



sEptEm 7021
ca. 217 x 70 x 52 mm



sEptEm 5004
ca. 220 x 72 x 52 mm

sEptEm

STONEWASHED



Stonewashed Old White **NEW!**
ca. 226 x 75 x 53 mm



Stonewashed Old White RF65 **NEW!**
ca. 215 x 101 x 64 mm

Veldbrand

HAND-MADE BRICKS



Veldbrand Rood
ca. 195 x 92 x 62

Rustique Bricks



Oud Volkeghem **NEW!**
ca. 224 x 74 x 54 mm
ca. 217 x 102 x 65 mm



Oud Kwaeremont
ca 224 x 74 x 54 mm
ca. 192 x 92 x 52 mm
ca. 217 x 102 x 65 mm



Oud Laethem
ca. 192 x 92 x 52 mm
ca. 217 x 102 x 65 mm



Oud Leerne **NEW!**
ca. 224 x 74 x 54 mm

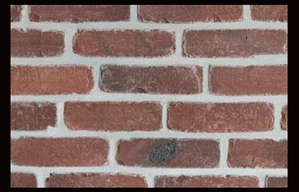

Antiek Rood
ca. 210 x 101 x 62 mm



Oud Brugghe
ca. 220 x 72 x 52 mm
ca. 212 x 101 x 65 mm

NATURE10



NATURE10 Brick E
ca. 210 x 100 x 62

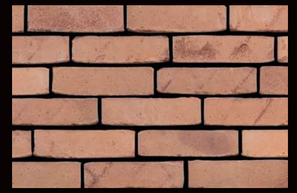

NATURE10 Brick O NE
ca. 216 x 102 x 64







NATURE10 Brick M
ca. 216 x 102 x 64



NATURE10 Brick R
ca. 216 x 101 x 64



CREA

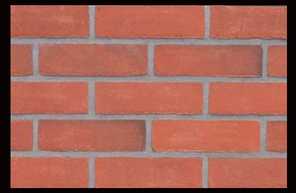

CREA 2010
ca. 212 x 100 x 63

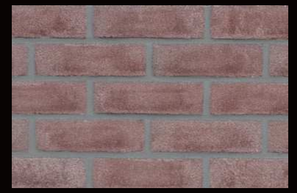

CREA 8012
ca. 212 x 100 x 63

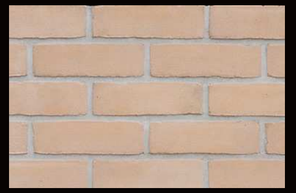

CREA 1018
ca. 215 x 101 x 64



CREA 7021
ca. 212 x 100 x 63



Kleiklinkers

De kleiklinkers van Vande Moortel, dat is klasse (A) voor private en openbare projecten. Kwaliteitsvolle kleiklinkers met karakter kunnen elke buitenruimte een extra dimensie bieden. De verschillende kleuren, formaten en de diverse legverbanden scheppen eindeloze mogelijkheden voor elke ontwerper. Kleiklinkers zijn gemakkelijk te combineren met andere materialen en door hun natuurlijk karakter passen ze in elke omgeving. Bovendien hebben ze een lange levensduur en kunnen ze als materiaal hergebruikt worden.

Zowel sfeervolle tuinpaden, afboordingen, trappen, terrassen en opritten als openbare pleinen, straten en voetpaden worden systematisch met dit product aangelegd. Steenbakkerij Vande Moortel, sinds jaar en dag marktleider, heeft ervoor gezorgd dat dit product is blijven evolueren en zijn plaats heeft behouden als hoogstaand en kwalitatief verhardingsmateriaal.

De kleiklinkers van Vande Moortel onderscheiden zich door hun kwaliteit, lage wateropname, kleurechtheid, duurzaamheid en mogelijkheid om waterpasserend aangelegd te worden zonder afstandhouders.

Clay Pavers

Vande Moortel clay pavers represent top-tier quality for both private and public projects. High-quality clay pavers with character can add a new dimension to any outdoor space. The variety of colors, sizes, and laying patterns offers endless possibilities for designers. Clay pavers combine easily with other materials, and their natural character allows them to blend seamlessly into any setting. Moreover, they are highly durable and the material itself can be reused.

This product is consistently used for everything from charming garden paths, borders, steps, terraces, and driveways to public squares, streets, and sidewalks. As a long-standing market leader, Vande Moortel has ensured that this product continues to evolve and maintain its status as a premium, high-quality paving material.

Vande Moortel clay pavers stand out due to their quality, low water absorption, colorfastness, and durability, as well as the option to lay them as a water-permeable surface without the need for spacers.

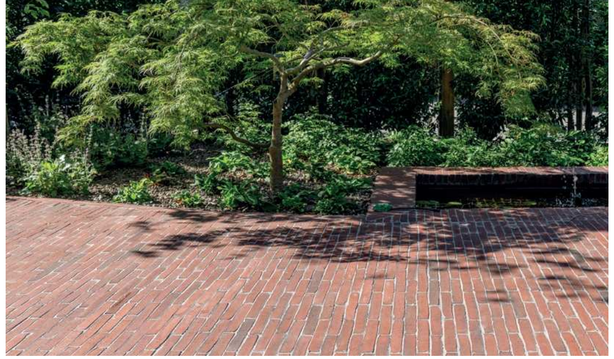



Elegantia

Fijn van formaat, groots in uitstraling. Elegantia kleiklinkers brengen verfijning in elke buiten- of binnenruimte. Met het slanke formaat van deze kleiklinkers kan je een elegant lijnenspel creëren dat uw bestrating een stijlvolle uitstraling geeft. De langgerekte steen leent zich perfect voor hedendaagse architectuur, waar eenvoud en detaillering centraal staan.

Slim in size, impressive in appearance. Elegantia clay pavers bring refinement to any outdoor or indoor space. Their slender format allows you to create elegant linear patterns that give your paving a stylish, sophisticated look. The elongated shape is perfectly suited to contemporary architecture, where simplicity and attention to detail take centre stage.

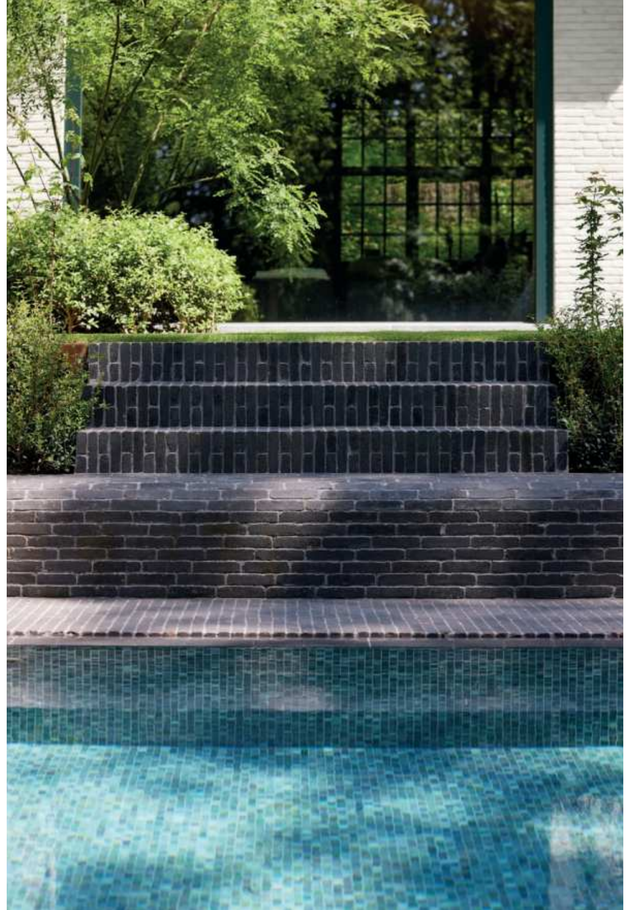



Ancienne Belgique 7

Met een kleiklinker uit ons Ancienne Belgique 7-gamma kiest u voor traditie in een modern jasje. Deze kleiklinkers zijn vervaardigd volgens de wasserstrich methode. Hierdoor krijgen deze onbezande klinkers een natuurlijke kleurnuance. In combinatie met zijn getrommelde afwerking geeft dit een zeer authentiek resultaat. Hun lange levensduur en ecologisch ECO-7-size-formaat maken van deze klinkers een hoogwaardig verhardingsmateriaal.

With a clay paver from our Ancienne Belgique 7 range, you choose tradition with a modern twist. These clay pavers are manufactured using the Wasserstrich method, giving these unsanded pavers natural colour variations. Combined with their tumbled finish, this creates a highly authentic look. Their long lifespan and ecological size make these clay pavers a high-quality paving material.

SeptimA

SeptimA kleiklinkers combineren tijdloze schoonheid met een uitgesproken architecturaal karakter. De natuurlijke uitstraling van gebakken klei, het rijke kleurenspel en de subtiele nuances geven elke buitenruimte een authentieke uitstraling. Van strakke architectuur tot landelijke projecten: SeptimA kleiklinkers komen in bezande of onbezande, getrommelde of niet-getrommelde varianten, die mooi opgaan in de omgeving en met de jaren alleen maar meer karakter krijgen.

SeptimA clay pavers combine timeless beauty with distinctive architectural character. The natural appeal of fired clay, rich colour variations and subtle nuances give every outdoor space an authentic look. From contemporary architecture to country-style projects, SeptimA clay pavers are available in sanded or unsanded, tumbled or non-tumbled finishes, allowing them to blend beautifully into their surroundings and gain even more character over time.







@brickworksvandemoortel

Scheldekant 5, B-9700 Oudenaarde • T +32 55 33 55 66 • info@vandemoortel.be
vandemoortel.be • vandemoortel.nl • vandemoortel.fr • vandemoortel.co.uk • vandemoortel.de • vandemoortel-bricksandpavers.com